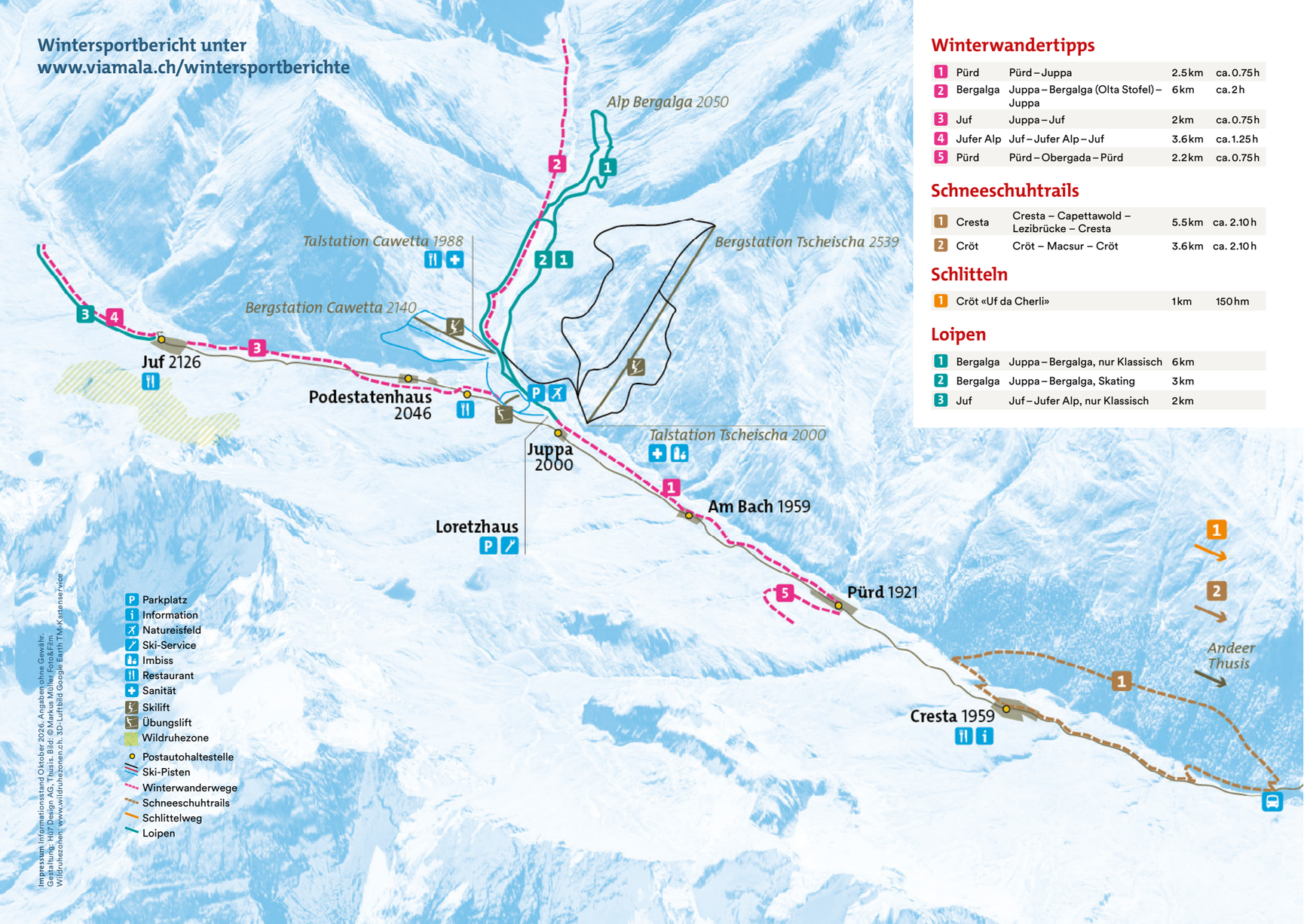

Winterwandertipps

1	Pürd	Pürd – Juppa	2.5 km	ca. 0.75 h
2	Bergalga	Juppa – Bergalga (Olta Stofel) – Juppa	6 km	ca. 2 h
3	Juf	Juppa – Juf	2 km	ca. 0.75 h
4	Jufer Alp	Juf – Jufer Alp – Juf	3.6 km	ca. 1.25 h
5	Pürd	Pürd – Obergada – Pürd	2.2 km	ca. 0.75 h

Schneeschuhtrails

1	Cresta	Cresta – Capettawold – Lezibrücke – Cresta	5.5 km	ca. 2.10 h
2	Cröt	Cröt – Macsur – Cröt	3.6 km	ca. 2.10 h

Schlitteln

1	Cröt «Uf da Cherli»		1 km	150 hm

Loipen

1	Bergalga	Juppa – Bergalga, nur Klassisch	6 km
2	Bergalga	Juppa – Bergalga, Skating	3 km
3	Juf	Juf – Jufer Alp, nur Klassisch	2 km

Skigebiet Avers

Das Skigebiet Avers bietet einerseits anspruchsvolle Abfahrten für Wintersportbegeisterte genauso wie leichtere Pisten für Anfänger*innen und Kinder. Hinzu kommen abgeschiedene Winterwanderwege, Langlauf-Loipen, ein Natureisfeld, eine Schlittelpiste und unzählige Möglichkeiten für Ski- und Schneeschuhtouren. Das bedeutet pures Wintersportvergnügen abseits des grossen Rummels.

Saisonstart 19. Dezember 2026* **Saisonschluss** 4. April 2027

*Der Cawetta-Lift wird voraussichtlich bereits im November in Betrieb genommen. Aktuelle Informationen zum Saisonstart unter www.skiferien-graubuenden.ch.

Betriebszeiten Täglich von 09.30 – 16.00 Uhr

Nachtskifahren
Jeweils mittwochs, 27. Januar bis 3. März 2027, mit Racletteplausch in der Skihütte Cawetta.

Kontakt Avers Skibetriebs AG, Cresta 360, 7447 Avers, Tel. +41 81 667 11 78, info@avers-wintersport.ch, www.skiferien-graubuenden.ch

Tarife/Tickets in CHF	Kinder 6 – 15 Jahre	Erwachsene ab 16 Jahren
Vormittagskarte bis 12.00 Uhr	19.00	27.00
Nachmittagskarte ab 12.00 Uhr	19.00	27.00
1-Tagespass	22.00	35.00
7-Tagespass	110.00	168.00

Alle weiteren Preise unter: www.skiferien-graubuenden.ch

Schweizer Schneesportschule Avers

Saisonzeiten 19. Dezember 2026 bis 4. April 2027
Klassenunterrichtszeit Ski Mo – Fr um 10.00 – 11.50 Uhr (Reservation erforderlich)
Tägliche Unterrichtszeit Privat Auf Anfrage (Reservation erforderlich)

Öffnungszeiten Skischulbüro Mo – Fr 09.30 – 09.50 Uhr, 12.05 – 12.45 Uhr und 16.00 – 16.30 Uhr
Sa 09.30 – 09.50 Uhr und 16.00 – 16.30 Uhr. So 09.30 – 09.50 Uhr und 15.15 – 16.30 Uhr.

Kontakt Schweizer Schneesportschule Avers, Claudia Buchli, 7447 Avers (Skischulbüro beim Übungslift), Tel. +41 79 328 64 20, schneesportschule@avers-wintersport.ch, www.skiferien-graubuenden.ch

Bergsportschule Grischa

Die eidgenössisch diplomierten Bergführer der Bergsportschule Grischa führen Sie gekonnt auf unsere Berggipfel, über Flanken oder eine Eiswand hoch. Ganz egal ob beim Eisklettern oder auf einer Skitour, Ihre Sicherheit steht immer an erster Stelle. Hier finden versierte Berggänger*innen wie auch weniger Erfahrene ihr passendes Angebot.

Sämtliche Angebote & Kurse finden Sie online unter www.bergsportschulegrischa.ch

Kontakt Bergsportschule Grischa GmbH, Am Bach 489, 7447 Avers, Tel. +41 79 102 33 65, info@bergsportschulegrischa.ch, www.bergsportschulegrischa.ch

Langlauf

11 Kilometer bestens präparierte Loipen für Klassisch und Skating bieten im Avers ein perfektes Nordic Erlebnis. Ob von Juppa ins Bergalgatal oder von Juf dem jungen Averser-Rhein entlang in Richtung Jufer Alp – das Hochtal Avers überzeugt mit einer atemberaubenden Winterkulisse mit Weitsicht, während die Kufen über den Schnee gleiten. Loipentickets können beim Übungslift, beim Cawettalift oder im Sportgeschäft «Dettli-Sport» in Juppa bezogen werden.